



报告编号 : GS-WT-2018-J0595
Report No.

JSTJ-BG-161-12-5.2

检测报告

TEST REPORT

委托单位
Client

芜湖桑乐金电子科技有限公司

样品名称
Sample Name

石墨烯电热板

检测类别
Classification

委托检验

江苏省特种设备安全监督检验研究院

Jiangsu Special Equipment Safety Supervision Inspection Institute

国家石墨烯产品质量监督检验中心（江苏）

National Graphene Products Quality Supervision and Inspection Center (Jiangsu)



检测报告

TEST REPORT

第 1 页共 3 页

Page: 1 of 3

报告编号
Report No.

: GS-WT-2018-J0595

委托单位
Client : 芜湖桑乐金电子科技有限公司

样品信息 Report on the submitted sample said to be:

样品名称 : 石墨烯电热板

Sample Name

样品描述 : SLJ*600*1000

Sample Description

样品编号 : P0981

Sample Number

接样日期 : 2018. 09. 21

Sample Receiving Date

测试日期 : 2018. 09. 21

Testing Period

测试项目及测试方法 : 拉曼光谱 Q/NGSIC 012-2017

Test Items & Test Method

测试结果 : 请详见附件。

Test Result(s)

备注 : /

Remark(s)

编制:

Edited By

签发:

Approved By

审核:

Reviewed By

签发日期:

Date



2018.09.21

检验检测报告
Jiangsu WT-2018-J0595



检测报告

TEST REPORT

第 2 页共 3 页

Page: 2of3

报告编号
Report No.

: GS-WT-2018-JQ595

分项测试结果

Test Result(s)

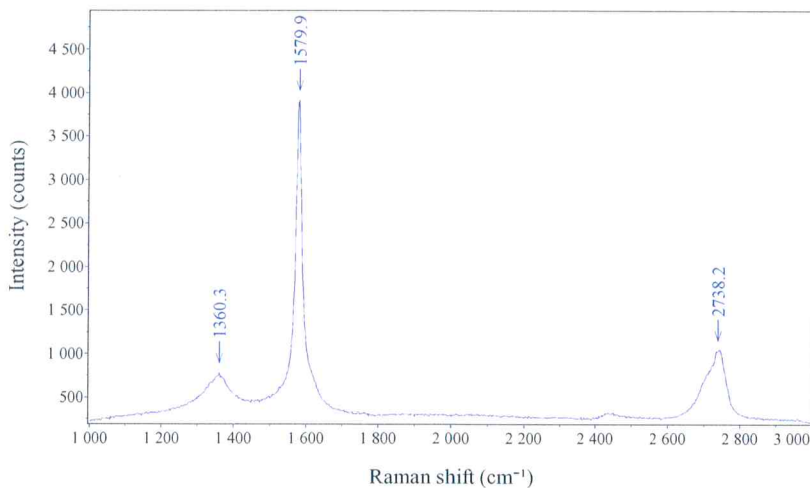

峰位	峰强	半峰宽	峰面积
1360.33	777.811	218.158	208262
1579.88	3913.7	24.0557	123362
2738.2	1039.41	66.0815	88017.5

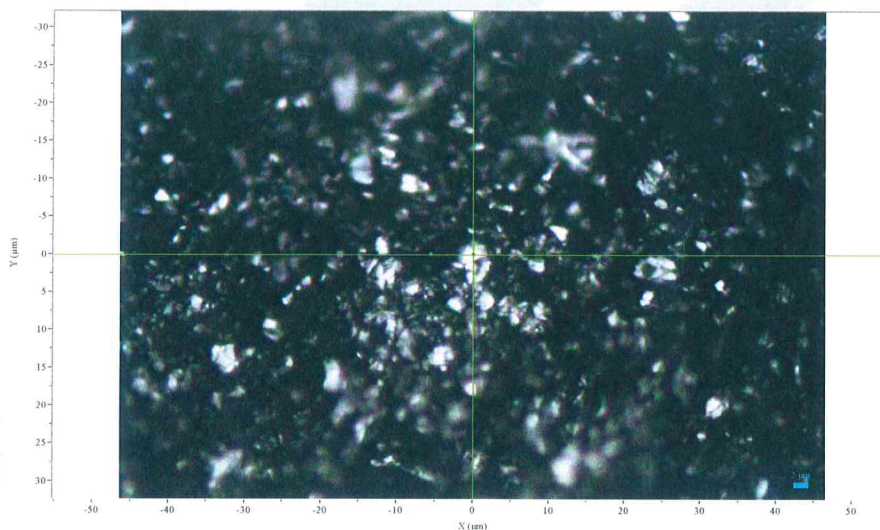

检测人员:

Inspector

谢雪

日期:

Date

2018.09.21



检测报告

TEST REPORT

第 3 页共 3 页

Page: 3of3

报告编号
Report No.

: GS-WT-2018-JQ595

样品照片

Sample Photo

石墨烯电热板

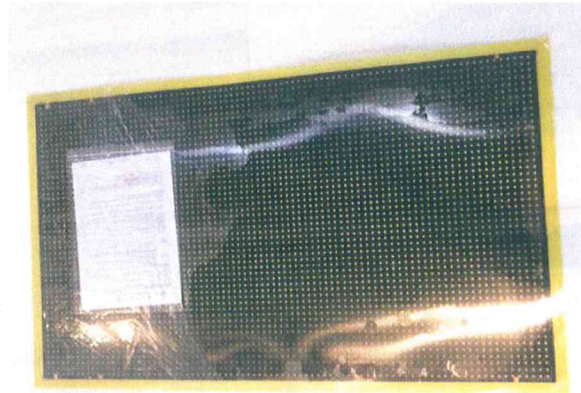

检测设备

Test Equipment

激光共聚焦显微拉曼光谱仪

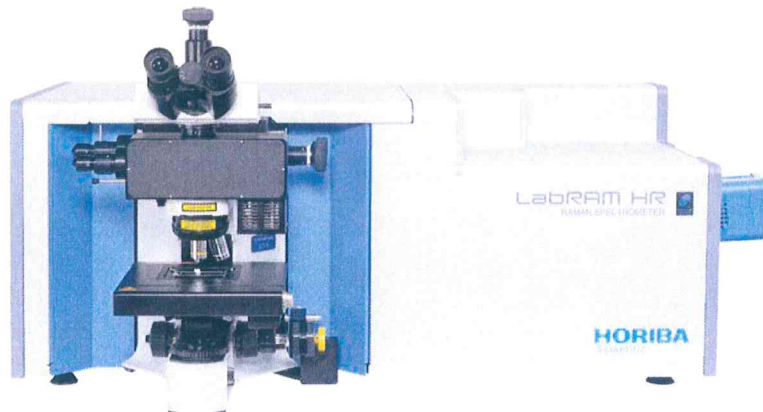

*****报告结束*****

*****End of report*****

